SUOMEN Fysioterapeutit

Jäsenedut 2023

Me pidämme huolta sinusta, jotta sinä voisit pitää huolta muista.

FYSIO
RAPI

Tiesitkö?

	SUOMI	MUU MAAILMA
Fysioterapeuttien määrä *10 000 asukasta kohden*	21,75	*Eurooppa 12,8* *Pohjois-Amerikka 8,6* *Etelä-Amerikka 7,3* *Aasia 1,6* *Afrikka 0,2* KOKO MAAILMA 3,9 *(2021)*
Sukupuolirakenne	81 % naisia 19 % miehiä *(2022)*	*Eurooppa N66 | M34 %* *Pohjois-Amerikka N66 | M34 %* *Etelä-Amerikka N62 | M38 %* *Aasia N52 | M48 %* *Afrikka N60 | M40 %* KOKO MAAILMA N62 | M38 % *(2021)*
Fysioterapeutteja yhteensä	21 924 *(2022)*	KOKO MAAILMA 1 901 585 *(2021)*
Työikäisiä (alle 63 v.) fysioterapeutteja	16 739 *(2022)*	
Fysioterapiaa työkseen tekevien määrä	9 510 *(2020)*	
Fysioterapeuttien osuus terveydenhuollon laillistetuista ammattihenkilöistä	6,32 % *(2022)*	
Valmistuneita uusia fysioterapeutteja	462 *(2022)*	

SUOMEN
Fysioterapeutit

Suomen Fysioterapeutit on kaikkia Suomessa laillistettuja **fysioterapeutteja ja fysioterapeuttiopiskelijoita yhdistävä edunvalvontajärjestö**. Liitto on alan vahva asiantuntija ja valtakunnallinen vaikuttaja sosiaali- ja terveydenhuollon päätöksenteossa. Se toimii yhdyssiteenä työelämän, koulutuksen ja tutkimuksen välillä. Liitto kehittää monipuolisesti fysioterapiapalveluja ja fysioterapeuttien asemaa.

Muodostamme yhdessä Suomen Toimintaterapeuttiliiton kanssa akavalaisen Kuntoutusalan Asiantuntijat ry:n, jonka kautta liitto vastaa kuntoutusalan edunvalvonnasta. Meillä on neuvottelujärjestöjen kautta suora **vaikuttamisen väylä fysioterapeuttien työehto- ja palkkaneuvotteluihin**.

Liiton jäsenenä tuet ja kehität omia ammatillisia ja taloudellisia mahdollisuuksiasi. **Me pidämme huolta sinusta, jotta sinä voisit pitää huolta muista!**

Jäsenpalvelut aina tukenasi!

Ammattiliiton jäsenyys on kannattava sijoitus. Se on paras tapa turvata oma selusta muuttuvassa työelämässä. Me tunnemme fysioterapian ja kuntoutuksen. Teemme työtä ainoana ammattiliittona Suomessa pelkästään fysioterapian edistämiseksi ja fysioterapeuttien etujen ajamiseksi. Haluamme, että työsi ja sen tekemisen puitteet kehittyvät oikealla tavalla.

Laillistettuna fysioterapeuttina tai fysioterapian opiskelijana **Suomen Fysioterapeutit on aina oma ammattiliittosi.** Riippumatta siitä, teetkö työsi palkansaajana vai yrittäjänä. Jäsenenä saat juuri sinulle räätälöidyt, kattavat edut ja palvelut käyttöösi heti liittymishetkestä alkaen.

Jäseneksi kannattaa liittyä jo opiskeluaikana. Tämän jälkeen jäsenpalvelut kantavat läpi koko työuran – riippumatta työn muodosta, työpaikasta tai tehtävästä. Aktiivisen työuran päättyessä voit jatkaa eläkeläisjäsenenä.

Jäsenyyteen liittyviä vaihtoehtoja on runsaasti. Voit räätälöidä jäsenyytesi juuri itsellesi sopivaksi valitsemalla esimerkiksi jäsenlajisi ja liittoon kuulumisen väylän aina sen mukaan, miten ammatillinen urasi etenee.

Tutustu tarkemmin palvelutarjontaamme tämän oppaan avulla!

Me pidämme huolta sinusta, jotta sinä voisit pitää huolta muista.

Jäsenyhdistykset

Suomen Fysioterapeutteihin kuuluu 14 jäsenyhdistystä. Yhdistykset tarjoavat monipuolista koulutusta ja tapahtumia sekä edistävät oman alueen/erikoisalan fysioterapian tunnettuutta ja asemaa. Yhdistykset tarjoavat jäsenilleen tärkeitä kontakteja ja verkostoja. Liittoon voi kuulua joko henkilöjäsenenä tai jonkin yhdistyksen kautta. Halutessasi voit kuulua useampaankin yhdistykseen!

Keski-Suomen Fysioterapeutit ry
► www.keskisuomenfysioterapeutit.fi

Kymenlaakson Fysioterapeutit ry
► www.kyft.fi

Lapin Fysioterapeutit ry
► lapinfysioterapeutit@gmail.com

Lasten Fysioterapia ry
► www.laft.fi

Lounais-Suomen Fysioterapeutit ry
► www.lsft.fi

Pohjanmaan Fysioterapeutit ry
► www.pohjanmaanfysioterapeutit.fi

Pohjois-Savon Fysioterapeutit ry
► www.psft.fi

Suomen Aikuisneurologinen Fysioterapiayhdistys Sanfy ry
► www.sanfy.net

Suomen Gerontologis-Geriatrinen Fysioterapiayhdistys ry
► www.gergeryhdistys.fi

Suomen Ortopedisen Manuaalisen Terapian Yhdistys SOMTY ry
► www.somty.fi

Suomen Psykofyysisen Fysioterapian Yhdistys ry, PSYFY
► www.psyfy.net

Tampereen Seudun Fysioterapeutit ry
► trefysioterapeutit.yhdistysavain.fi

Työfysioterapeutit ry
► www.tyofysioterapeutit.fi

Uudenmaan Fysioterapeutit ry
► www.uffi.fi

Erikoisalayhdistykset

Liiton jäsenet voivat kuulua myös erikoisalayhdistyksiin. Yhdistykset tarjoavat hyviä koulutuksia ja verkostoja, sekä edistävät erikoisalan tunnettuutta ja asemaa. Valitse itsellesi sopivimmat!

Suomen Eläinfysioterapeutit ry
► www.suomenelainfysioterapeutit.fi

Suomen Lantionpohjan Fysioterapeutit ry
► www.pelvicus.fi

Suomen Lymfahoito ry
► www.suomenlymfahoito.net

Suomen Urheilufysioterapeutit SUFT ry
► www.suft.fi

Eri elämäntilanteisiin räätälöidyt jäsenpalvelut

Varsinainen jäsenyys

Palkansaajalle tai tilapäisesti poissa työelämästä olevalle paras järjestäytymisen vaihtoehto on liiton varsinainen jäsenyys. Saat silloin kaikki liiton edut ja palvelut käyttöösi. Henkilökohtaisten etujen lisäksi edistämme fysioterapeuttien palkkakehitystä ja muita työsuhteen ehtoja. Mikäli olet tilapäisesti poissa työstä, olet oikeutettu jäsenmaksun alennuksiin.

Yrittäjänä tai ammatinharjoittajana toimiville paras järjestäytymisen vaihtoehto on yrittäjäjäsenyys. Liiton yrittäjäjäsenenä käytettävissäsi ovat fysioterapia-alan yrittäjyyteen erikoistuneen kehittämisasiantuntijan palvelut ja juridiset palvelut, kohdennetut vakuutusedut sekä potilasasiamiehen palvelut. Henkilökohtaisten etujen lisäksi kehitämme ja valvomme yrittäjien toimintaedellytyksiä fysioterapeuttiyrittäjän näkökulmasta kansallisesti ja kansainvälisesti.

Fysioterapia-alan opiskelijoille paras järjestäytymisen vaihtoehto on liiton opiskelijajäsenyys. Pääset heti alusta alkaen mukaan oman ammattikuntasi toimintaan ja käytettävissäsi ovat kaikki liiton edut ja palvelut. Henkilökohtaisten etujen lisäksi sinulla on mahdollisuus vaikuttaa yhteiskunnallisesti tärkeisiin asioihin sekä Suomen Fysioterapeuttien että Akavan opiskelijatoiminnan kautta.

Työurasi päättymisen jälkeen eläkeläisjäsenenä saat jäsenyyden edulliseen hintaan, mutta pääset yhä nauttimaan liiton tarjoamista eduista ja palveluista.

Kaksoisjäsenyys

Mikäli olet koulutukseltasi fysioterapeutti, mutta työskentelet muissa tehtävissä ja taloudellinen edunvalvontasi on toisessa ammattiliitossa, voit kuulua Suomen Fysioterapeutteihin kaksoisjäsenenä. Tällöin Suomen Fysioterapeuteista saamasi jäsenedut ovat varsinaista jäsenyyttä rajatummat. Esimerkiksi taloudellinen edunvalvonta, työsuhdeneuvonta, ammatilliset vakuutukset ja työttömyysturva eivät sisälly jäsenyyteesi.

Muistathan pitää jäsentietosi ajan tasalla. Näin saat esimerkiksi jäsenmaksulaskut aina oikean suuruisina.

Osoitteessa (* **https://jasenpalvelu.suomenfysioterapeutit.fi/** voit itse tarkastella ja ylläpitää sekä henkilötietojasi että jäsenmaksutietojasi. Erityisesti sähköpostiosoite ja työpaikkatieto kannattaa pitää ajan tasalla, jotta voimme tarjota täyden vastineen jäsenmaksullesi.

Palveluun kirjaudutaan omalla henkilötunnuksella tai jäsennumerolla. Salasanan luot itse ensimmäisellä käyttökerralla.

*) Uusi osoite otetaan käyttöön maaliskuussa, siihen asti asiointi osoitteessa easiointi.yap.fi/fysioterapeutit

Ammattiliiton jäsenmaksut ovat kokonaisuudessaan verovähennyskelpoisia!

(välitämme tiedot automaattiseti verottajalle)

Jäsenyyden etutasot

Ammattiliiton jäsenyys tuo etuja, joita ei saa muualta edes rahalla.

	Varsinaiset jäsenet **Opiskelija**jäsenet ****	**Kaksois**jäsenet *(ei taloudellista edunvalvontaa)*	**Vain työttömyys-kassan** jäsenyys
Henkilökohtainen neuvonta työelämään, yrittäjyyteen ja alan opiskeluun liittyvissä asioissa (mm. palkkaneuvonta)	✓	✗	✗
Juridiset palvelut ja oikeusturva *	✓	✗	✗
Työttömyysturva **	✓	✗	✓
Potilasvakuutus ja ammatilliset vakuutukset ***	✓	✗	✗
Potilasasiamiehen palvelut	✓	✗	✗
Luottamusmiesverkosto tukenasi työpaikoilla	✓	✗	✗
Fysioterapia-lehti	✓	✓	✗
Liiton apurahat ja stipendit	✓	✓	✗
Liitto vaikuttaa puolestasi mm. alaa koskevaan lainsäädäntöön, työehtosopimuksiin ja palkkatasoon sekä yrittäjien toimintaedellytyksiin	✓	✗	✗
Ammatillinen materiaali, urapalvelut ja verkostot	✓	✓	✗
Fysioterapeuteille kohdennetut koulutukset ja tapahtumat	✓	✓	✗
Akavalaisille yhteiset jäsenedut (mm. Member+ -jäsenetupalvelu)	✓	✓	✗
Yhteistyökumppaneiden tarjoamat edut	✓	✓	✗

** Oikeusturvasi on sitä kattavampi, mitä pitempään jäsenyytesi on jatkunut katkoksitta. Lue lisää: suomenfysioterapeutit.fi/oikeusturva.*

*** Palkansaajat ja opiskelijat, joilla palkkatuloa. Muistathan aktivoida kassan jäsenyytesi, se ei astu voimaan automaattisesti. Yrittäjien tulee aina itse huolehtia jäsenyydestään yrittäjien työttömyyskassassa.*

**** Opiskelijajäsenillä vakuutukset ovat voimassa opiskeluun ja työharjoitteluun liittyvissä asioissa (myös ulkomailla). Muista aina tarkistaa vastuuvakuutuksen ehdot: www.turva.fi/suomenfysioterapeutit.*

***** Liiton varsinaiset jäsenet ovat palkansaajia, yrittäjiä tai eläkeläisiä. Myös tilapäisesti pois työelämästä olevat (työttömät, perhevapailla olevat, jatko-opiskelijat jne.) lasketaan tähän joukkoon. Eläkeläiset voivat edelleen hyödyntää työelämässä oleville suunnattuja etuja tarpeidensa mukaan. Opiskelijajäsenet ovat perustutkintoaan suorittavia fysioterapeuttiopiskelijoita.*

Nyt
HELVOT
KIRJASTO ON AVOIN KAIKILLE!
KIRJASTO YLÖS PALKKA-
Tulevaisuuden
TÄRKEÄ TYÖ, SURKEA PALKKA!
ARVOA FYSIOTERAPEUTEILLE
KULT-TUURISTA ELIN-VOIMAA KUNTAAN
KIRJASTO JA MUSEO – SIVISTYKSEN PUOLUSTAJAT
Häslinki
LIIKUNTA-AL
YLÖS PALKKA-KUOPAST

Jäsenmaksut 2023

Jäsenmaksuluokka	Jäsenmaksun peruste	Maksu
Palkansaajat *	Prosenttiosuus palkkatulosta	1,2 %
Yrittäjät	Vuosimaksu	189 €
Opiskelijajäsenet *(fysioterapian perusopiskelijat)*	Vuosimaksu ***Poikkeus:*** *1.7.2023 jälkeen liittyvät ovat vapautettuja vuoden 2023 jäsenmaksusta.*	45 €
Kaksoisjäsenet ** *(rajoitetut edut, edunvalvonta toisessa liitossa)*	Vuosimaksu	107 €
Eläkeläiset	1.1.2010 jälkeen eläkkeelle jääneet: vuosimaksu ***Poikkeus:*** *ennen 1.1.2010 eläkkeelle jääneet sekä ne, joilla liiton jäsenyys on kestänyt yli 45 vuotta ovat vapautettuja jäsenmaksusta.*	52 €

Alennetut jäsenmaksuluokat

Pois työelämästä olevat *(perhe- ja hoitovapaat, ase- tai siviilipalvelus, työttömyys, sairauslomat, lomautukset, vuorotteluvapaat, aikuiskoulutustuella tai apurahalla oleminen ynnä muut vastaavat syyt)*	Jos palkkatuloja tai ansiosidonnainen päiväraha: Prosenttiosuus tuloista	1,2 %
	Jos vain Kelan päiväraha: Kiinteä kuukausimaksu	8 €
Osa-aikaeläkeläiset	Prosenttiosuus palkkatulosta	1,2 %
Ulkomailla asuvat	Vuosimaksu	96 €

Jäsenlajin muuttuessa kesken vuoden, jäsenmaksu määräytyy uuden jäsenlajin mukaan. Mikäli kyseessä on vuosijäsenmaksu, maksetaan siitä jäljellä olevien kuukausien suhteellinen osuus, *esim. mikäli liityt yrittäjäjäseneksi 1.8., jäsenmaksusi on 80 € loppuvuoden osalta (189 €/vuosi: 16 € x 5 kk = 80 €).*

Kuukausittaista maksua maksavan jäsenen **jäsenmaksun minimimäärä** on 8 €/kk ja **maksimimäärä** 50 €/kk.
Mikäli kuulut liittoon jonkin jäsenyhdistyksen kautta, liittomaksuun lisätään jäsenyhdistyksen oma vuosimaksu.

** Päätoimen ennakonpidätyksen alainen bruttopalkka, joka sisältää myös lomakorvaukset, lomarahat, mahdolliset tukipaketit ja luontoisedut yms.*

*** Kaksoisjäsenyyteen ei kuulu taloudellista edunvalvontaa, työttömyysturvaa eikä oikeutta alennettuihin jäsenmaksuluokkiin.*

Liiton jäsenyys turvaa selustasi työelämässä!

Liiton asiantuntijat ovat aina tukenasi.
Kun kohtaat työelämän ongelmatilanteita,
laita viestiä osoitteeseen:

edunvalvonta@suomenfysioterapeutit.fi

Palveluihin kirjautuminen

Sähköinen jäsenasiointi on maaliskuusta alkaen uudessa osoitteessa:

https://jasenpalvelu.suomenfysioterapeutit.fi/

Kirjautuminen palveluun tapahtuu jäsennumeron tai henkilötunnuksen ja salasanan yhdistelmällä. Salasanan luot itse ensimmäisellä käyttökerralla.

Verkkosivut (Jäsen+):
Verkkosivuille kirjaudutaan sivuston vasemmasta yläkulmasta samoilla tunnuksilla, joilla käytät sähköistä jäsenpalvelua (ks. yllä). Kirjautuminen kannattaa, sillä saat käyttöösi vain jäsenille rajattua sisältöä.

Sähköinen lehti: Fysioterapia-lehden sähköinen versio ja arkisto löytyvät osoitteesta www.lukusali.fi. Käyttäjätunnus on oma sukunimesi isoin kirjaimin ja salasana jäsennumerosi. Kirjautumisen jälkeen lehti löytyy valikosta ”Terveys”.

Edunvalvonta

Edunvalvonta on kaikkien fysioterapeuttien yhteinen asia. Se on liiton keskeisin tehtävä ja merkittävin aineeton jäsenetu. Suomen Fysioterapeuttien edunvalvonnan näkökulma on yksinomaan fysioterapeuttien ja fysioterapian aseman edistäminen ainoana tahona Suomessa.

Liitto tekee aktiivista edunvalvontaa taloudellisesti, ammatillisesti ja yhteiskunnallisesti. Vahvistamme fysioterapian tunnettuutta ja arvostusta yhteiskunnassa muun muassa tuomalla esiin fysioterapian vaikuttavuutta väestön terveyteen ja hyvinvointiin. Näin edistämme ammattiasi kansallisesti ja kansainvälisesti.

Oletpa sitten palkansaaja, yrittäjä tai monimuotoisesti työskentelevä, me huolehdimme henkilökohtaisesta edunvalvonnastasi.

Myös yksityiselämän lakipalvelut jäsenetuhintaan!

Opiskelijaneuvonta

Suomen Fysioterapeuttien opiskelijajäsenenä saat **neuvontaa ja ohjeita kaikissa opiskeluun ja työelämään liittyvissä asioissa**. Vaikka et vielä tekisikään fysioterapeutin työtä. Kehittämisasiantuntijamme ja tarvittaessa juristit neuvovat sinua esimerkiksi työsopimuksiin liittyvissä asioissa jo opiskeluaikana.

Palvelut palkansaajille

Liiton **kehittämisasiantuntijat ja juristit ovat tukenasi työelämän eri tilanteissa**. Palkansaajana saat yksilöllistä neuvontaa ja ohjeita kaikissa työelämään liittyvissä asioissa.

Toimintamme tavoitteena on fysioterapeuttien työehtojen ja niiden kehityksen turvaaminen pitkällä aikavälillä. Suomen Fysioterapeutit kuuluu Kuntoutusalan Asiantuntijoihin, joka on järjestäytynyt korkeakoulutettujen ammattiryhmien etuja ajavaan keskusjärjestö Akavaan sekä neuvottelujärjestö JUKOon ja yksityissektorin sopimuksista neuvottelevaan Terveyspalvelualan Unioniin.

Juridiset palvelut

Liiton lakimiespalveluiden piiriin hakeudutaan aina kehittämisasiantuntijoiden välityksellä.

Muista kuin jäsenetuihin kuuluvista lakiasioista, esim. yksityiselämän oikeudellisesta neuvonnasta, saat jäsenenä **10 % alennuksen Asianajotoimisto Aika Oy:n normaalista laskutuksesta**.

Asianajotoimisto Aika Oy
Topeliuksenkatu 7 A
00250 HELSINKI
p. 010 8411 000, info@aikalaki.fi
www.aikalaki.fi

Kattavat palvelut yrittäjille

Suomen Fysioterapeuttien yrittäjäjäsenenä (myös sivutoimisena) **kehittämisasiantuntijamme ja juristimme neuvovat sopimusasioissa ja muissa yritystoiminnan kysymyksissä yksilöllisesti**. Saat ohjeita mm. yritystoiminnan perustamiseen, kehittämiseen tai sen lopettamiseen. Liitto järjestää myös yrittäjille suunnattuja koulutuksia ja tilaisuuksia.

Liitto ylläpitää **Facebookissa yrittäjäjäsenten suljettua ryhmää**, jossa voi vapaasti käydä keskustelua yrittäjyyteen liittyvistä asioista. Yrittäjyyteen perehtynyt kehittämisasiantuntijamme osallistuu Facebook-ryhmässä käytyyn keskusteluun ja vastaa myös kysymyksiin.

► facebook.com/groups/fysioterapiayrittajat

Kuntoutusalan yrittäjien aseman edistämiseksi tehdään tiivistä yhteistyötä Akavan ja sen jäsenliittojen kanssa.

AKY - Akavalaiset Yrittäjät ry

Suomen Fysioterapeutit on Kuntoutusalan Asiantuntijoiden kautta mukana AKY - Akavalaiset Yrittäjät ry:ssä, joka **täydentää yrittäjien edunvalvontaa** ja yrittäjille suunnattuja palveluita. AKY osallistuu yrittäjiä ja itsensätyöllistäjiä koskevien säädösten valmisteluun sekä edistää yrittäjien ja itsensätyöllistäjien neuvotteluaseman parantamista. **AKYn tavoitteena on esimerkiksi parantaa yrittäjäksi ryhtyvän etuja ja sosiaaliturvaa.**

AKY edistää korkeakoulutettujen yrittäjien toimintaedellytyksiä ja järjestää jäsenjärjestöjensä jäsenille tapahtumia ja koulutuksia.

► www.akateemisetyrittajat.fi

Suomen Yrittäjien laaja palvelupaketti

Saat Suomen Yrittäjien laajan palvelupaketin normaalia jäsenmaksua edullisemmin (100 € vuonna 2023). **Palvelupaketti avaa pääsyn Suomen Yrittäjien jäsenetuihin**, mutta se ei sisällä jäsenyyttä sen paikallisyhdistyksissä.

Suomen Yrittäjien laaja palvelupaketti sisältää:

- Jäsenlehti Yrittäjä, 2 numeroa vuodessa
- Neuvontapalvelut
- Jäsenkortti ja jäsenedut
- Seminaarit jäsenhintaan
- Suomen Yrittäjien Uutiskirje neljä kertaa kuukaudessa
- Kirjautuminen jäsensivuille omalla sähköpostiosoitteella ja salasanalla.

Hanki palvelupaketti täältä:

► www.yrittajat.fi/akavalaiset-yrittajat-ry
(valitse liitoksi Kuntoutusalan Asiantuntijat)

Potilasasiamiehen palvelut sisältyvät jäsenmaksuusi!

Liiton tarjoamaa potilasasiamiespalvelua voivat hyödyntää maksutta kaikki Suomen Fysioterapeuttien yrittäjät.

Liiton potilasasiamiehenä toimivat **Marita Ottela** ja **Reetta Tuomisto**.

Mikäli haluat tehdä sopimuksen jomman kumman potilasasiamiehen kanssa, ota yhteyttä liiton toimistoon: p. 0207 199 590, toimisto@suomenfysioterapeutit.fi.

Fondian **Virtuaali-Lakimies** auttaa yrittäjiä verkossa

VirtuaaliLakimies on lakipalveluyritys Fondian laatima sähköinen lakitietopankki, joka tarjoaa juridista perustietoa päivittäisen liiketoiminnan tueksi. Palvelu sisältää asiakirjamalleja laatimisohjeineen, tarkistuslistoja sekä yli 1700 suomen- ja englanninkielistä yrittäjille tärkeitä juridisia kysymyksiä käsittelevää artikkelia.

VirtuaaliLakimies -palvelu kattaa 10 liike-elämän tärkeintä juridiikan aluetta:

- Henkilöstö ja esimiestyö
- Liiketoimintasopimukset
- Tietosuoja
- Kuluttajansuoja ja tuotevastuu
- Yhtiöoikeus
- Rahoitus ja yritysjärjestelyt
- Julkiset hankinnat ja kilpailuoikeus
- Ympäristöoikeus ja rakentaminen
- Yrityksen omaisuus
- Talous

Suomen Fysioterapeuttien jäsenenä saat VirtuaaliLakimies-palvelun käyttöösi maksutta (normaalihinta 240 € / vuosi). Käytä palveluun rekisteröityessäsi Kuntoutusalan Asiantuntijat ry:n koodia *2021KA*.

Opiskelijajäsenyys kannattaa!

Suomen Fysioterapeuttien jäseneksi kannattaa liittyä jo opiskeluaikana. Pääset heti alusta alkaen mukaan oman ammattikuntasi toimintaan ja käytettävissäsi ovat vain fysioterapeuteille suunnatut palvelut, joita et saa muualta.

Opiskelijatyössä kohdennetaan toimintaa nimenomaan fysioterapeuttiopiskelijoihin ja heidän tarpeisiinsa. Esimerkiksi Mauri was here -kiertue on jo useampana vuonna jalkautunut oppilaitoksiin. Järjestämme työelämäopintoja lähellä valmistumista oleville, teemme aktiivista yhteistyötä koulujen kanssa, osallistumme tutor-toimintaan ja tarjoamme opiskelijoille väylän vaikuttaa valtakunnallisesti ja kansainvälisesti.

Mauri on opiskelijoiden oma yhdyshenkilö

Mauri was here -kiertueelta tuttu **Mauri Katajisto** toimii liiton opiskelijatoiminnasta vastaavana kehittämisasiantuntijana. Hän on **opiskelijoiden suora väylä omaan ammattiliittoon**. Mauriin voi olla yhteydessä kaikissa jäsenyyteen ja opintoihin liittyvissä asioissa.

Maurin tavoittaa sähköpostitse mauri.katajisto@suomenfysioterapeutit.fi, puhelimitse 0400 955 626 tai Instagramista @mauri_was_here_

Tutoreiden tapaamiset ja opiskelijoiden verkosto

Liitto tukee opiskelijoiden keskinäistä verkostoitumista. Järjestämme esimerkiksi vuosittain tutor-opiskelijoiden tapaamisia liiton toimistolla. Vastaamme myös **opiskelijoiden suurtapahtuma SFOT**:n toteutumisesta yhdessä kulloisenkin pitopaikkakunnan opiskelijoiden kanssa, jotka hoitavat käytännön järjestelyt.

Suomen Fysioterapeuttiopiskelijoiden verkosto ja sen Instagram-tili puolestaan kokoavat yhteen kaikki alaa opiskelevat ilman rajoituksia.

*IG: mauri_was_here_*

Opiskelijat valitsevat keskuudestaan kaksi edustajaa, joilla on oikeus olla läsnä liiton hallituksen kokouksissa.

► instagram.com/fysioterapeuttiopiskelijat/

Tärkein etu – ammatillinen tuki ja toiminta

Suomen Fysioterapeutit on ainoa taho Suomessa, joka huolehtii vain fysioterapeuttien ja fysioterapeuttiopiskelijoiden asioista sekä edistää ammatin arvostusta ja asemaa.

Liiton kehittämisasiantuntijat ovat kaikki itsekin fysioterapeutteja, joten he tuntevat myös kokemuksen kautta fysioterapeutin ja fysioterapeuttiopiskelijan työn sekä alan ydinosaamisen.

Opiskelijajäsenille kehittämisasiantuntijoiden palvelut ovat käytössä mm. työelämää, yrittäjyyttä ja koulutusta koskevissa kysymyksissä. Ole rohkeasti ja matalalla kynnyksellä meihin yhteydessä!

Tuotamme jatkuvasti myös ammatillista aineistoa arjen työnteon ja vaikuttamistyön tueksi. Aineisto koostuu erilaisista oppaista, ohjeista ja suosituksista. Esimerkiksi fysioterapiasuositukset ovat merkittävä osa tätä materiaalia.

Neuvonta ja juridiset palvelut

Suomen Fysioterapeuttien opiskelijajäsenenä saat tukea ja neuvontaa kaikissa opiskeluun ja työelämään liittyvissä kysymyksissä, vaikka ne eivät edes vielä koskettaisi fysioterapia-alan töitä. Liiton kehittämisasiantuntijat auttavat kaikissa ammattiin ja työsuhteisiin liittyvissä asioissa. Yrittäjyyttä koskevissa kysymyksissä on tarjolla henkilökohtaista jäsenpalvelua mm. erilaisissa sopimuskysymyksissä ja yritystoiminnan aloittamiseen sekä sen kehittämiseen liittyvissä asioissa. Opiskelijajäsenenä käytettävissäsi ovat myös juridiset palvelut. Yhteydenotot juristeihin tapahtuvat aina kehittämisasiantuntijoiden kautta.

Danske Bankin lisäedut vastavalmistuneille

Suomen Fysioterapeuttien jäsenenä saat vastavalmistuneelle kuuluvat, jopa yli 700 euron vuosittaiset lisäedut. Etu on tarkoitettu kaikille jäsenillemme, joiden valmistumisesta on kulunut 0-2 vuotta.

Etu koskee myös ylemmän AMK-tutkinnon tai yliopistotutkinnon suorittaneita jäseniä.

fysioline
live well.

Vuoden Fysioterapeuttiopiskelija

Suomen fysioterapeuttiopiskelijoiden verkoston edustajat valitsevat Vuoden Fysioterapeuttiopiskelijan vuosittain yhdessä Suomen Fysioterapeuttien ja Fysiolinen kanssa. Palkinnoksi voittaja saa 1000 € arvoisen Fysiolinestipendin.

Tittelin voi saada ”hyvä tyyppi”, joka omalla panoksellaan koulutukseen ansaitsisi muistamisen hyvästä työstään. Joku, joka motivoi ja tsemppaa muita.

Vuoden Fysioterapeuttiopiskelijaksi valittiin vuonna 2022 **Petri Salminen** Tampereen ammattikorkeakoulusta.

SFOT
@fysioterapeuttiopiskelijat
Tampere
2023

Opiskelijoiden valtakunnallinen suurtapahtuma SFOT järjestettiin tänä vuonna Tampereella. Tunnistat paikalla olleet haalarimerkistä!

Teitkö hyvän **opinnäytetyön?**

Opinnäytetyöstipendit

Liitto jakaa vuosittain opinnäytetyöstipendin sekä **alempi-** että **ylempi korkeakoulututkinto** -sarjoissa. Stipendien arvo on 500 €.

Palkittavan opinnäytetyön aiheen tulee olla yleisesti merkittävä fysioterapian ammatin kehittämisen kannalta. Opinnäytetyötä voi ehdottaa palkittavaksi opinnäytetyön ohjaava opettaja, joka myös lähettää hakemuksen. Jokainen oppilaitos voi lähettää yhden ehdokkaan per sarja.

Opparivartit verkossa

Suomen Fysioterapeutit haluaa tukea kotimaisen tutkimustiedon jalkautumista kliiniseen työhön. Vuosittain valmistuu valtava määrä fysioterapia-alan opinnäytetöitä, mutta harvalla fysioterapeutilla on aikaa etsiä ja lukea niitä.

Järjestämme vuonna 2023 Opparivartti -teemawebinaareja, joissa valmistuvat opiskelijat pääsevät itse kertomaan tutkimustuloksistaan suoraan muille ammattilaisille.

Töitään ovat tervetulleet esittelemään niin perustutkinto-opiskelijat kuin ylemmän korkeakoulututkinnon suorittaneet opiskelijat.

Vahva yhteinen edunvalvonta

Suomen Fysioterapeutit tekee edunvalvontatyötä tiiviissä yhteistyössä muiden järjestöjen kanssa. Liitto muodostaa yhdessä Suomen Toimintaterapeuttiliiton kanssa keskusjärjestö Akavaan järjestäytyneen Kuntoutusalan Asiantuntijat ry:n.

Vaikutamme työlainsäädäntöön, sosiaaliturvaan ja eläkejärjestelmään. Lisäksi olemme mukana neuvottelemassa sekä julkisen että yksityisen sektorin työehtosopimuksista neuvottelujärjestöjen (JUKO ja Terveyspalvelualan Unioni) kautta.

Yhdessä näiden järjestöjen kanssa **olemme huolehtimassa siitä, että jäsenet menestyvät ja voivat hyvin työurallaan.**

- www.akava.fi
- www.juko.fi
- www.terveyspalvelualanunioni.fi

Luottamusmiehiltä tukea työpaikoilla

JUKOlaiset luottamusmiehet auttavat jäseniä työpaikoilla ja tekevät tiivistä yhteistyötä Suomen Fysioterapeuttien kanssa.

Terveyspalvelualan Unioniin kuuluu kahdeksan jäsenjärjestöä, joiden luottamusmiehet auttavat jäseniä paikallisesti.

Järjestöjen luottamusmiehet valvovat työehtosopimusten ja työelämän lakien noudattamista, edistävät tarvittaessa työnantajan ja henkilöstön välillä syntyvien erimielisyyksien oikeudenmukaista ja nopeaa selvittämistä sekä neuvovat ja tukevat jäseniä työelämässä.

Kuntoutusalan Asiantuntijoiden puheenjohtajisto:
1. pj Tiina Mäkinen (SF, oik..) ja 2. pj Kirsi Wikman (TOI)

Kuntoutusalan Asiantuntijat

Kuntoutusalan Asiantuntijat ry perustettiin vuonna 2015 tehostamaan alan edunvalvontaa.

Kuntoutusalan Asiantuntijoiden hallinto koostuu Suomen Fysioterapeuttien ja Toimintaterapeuttiliiton jäsenistä. Järjestöllä ei ole omaa henkilöstöä luottamustoimista hallintoa lukuunottamatta. Käytännön työ tehdään tiiviinä yhteistyönä jäsenliittojen henkilöstön kanssa.

Fysioterapeuteilla ja toimintaterapeuteilla on erityisesti taloudellisen edunvalvonnan alueella runsaasti yhteisiä tavoitteita. Yhdessä näitä saadaan vietyä tehokkaammin eteenpäin, koska edustettavien ammatihenkilöiden joukko on suurempi.

K.A.

KUNTOUTUSALAN
ASIANTUNTIJAT

Suomen Fysioterapeuttien jäsenenä käytettävissäsi ovat sekä Kuntoutusalan Asiantuntijoiden että Akavan tarjoamat edut ja palvelut. Näillä organisaatioilla ei ole henkilöjäseniä, vaan oikeus etuihin syntyy automaattisesti Suomen Fysioterapeuttien kautta. **Suomen Fysioterapeuttien jäsenenä olet akavalainen**.

► www.kuntoutusalanasiantuntijat.fi

Fysioterapian erikoisasiantuntijat

Ammatillisesti ansioituneille jäsenille voidaan hakemuksesta myöntää **fysioterapian erikoisasiantuntijanimikkeitä**, joiden tarkoituksena on urakehityksen tukeminen. Fysioterapian erikoisasiantuntijalta edellytetään sekä vahvaa kliinistä osaamista että fysioterapia-alan teoreettista hallintaa.

Erikoisasiantuntijalta edellytetään vahvaa näyttöä toiminnasta erikoisalansa kehittäjänä, kouluttajana ja tiedon välittäjänä. Pelkästään opintojen tai pitkän työkokemuksen perusteella nimikettä ei voida myöntää. Erikoisasiantuntijakriteeristössä on huomioitu fysioterapeuttien maailmanjärjestön ja Euroopan aluejärjestön fysioterapian erikoistumista koskevat kannanotot.

Haettavana ovat tällä hetkellä **lasten fysioterapian, tuki- ja liikuntaelimistön fysioterapian, aikuisten neurologisen fysioterapian, perusterveydenhuollon fysioterapian, työfysioterapian, kipufysioterapian** ja **eläinten fysioterapian** erikoisasiantuntijanimikkeet**.**

► www.suomenfysioterapeutit.fi/erikoisasiantuntija

Olet tehnyt paljon työtä ammattitaitosi eteen, anna sen näkyä!

Fysioterapeuttien ja fysioterapian puolesta jo vuodesta 1943 ♥

SUOMEN
Fysioterapeutit
80 vuotta

Työttömyyskassan jäsenyys turvaa talouden

Palkkatyössä olevilla Suomen Fysioterapeuttien varsinaisilla jäsenillä ja opiskelijajäsenillä on mahdollisuus Terveydenhuoltoalan työttömyyskassan jäsenyyteen ilman lisäkuluja. **Liitto maksaa vuosittaisen kassamaksun puolestasi jäsenmaksuusi sisältyvänä.**

Muista kuitenkin, että työttömyyskassaan **liittyminen pitää ilmoittaa toimistolle erikseen** tai valita se jo jäsenhakemuksessa liittyessäsi liittoon. Liittyminen on tehtävä sellaisena hetkenä, jolloin sinulla on **palkkatuloja**.

Työttömyyskassa on itsenäinen yhteisö, jonka ainoana tarkoituksena on maksaa jäsenilleen lainmukaista **ansiosidonnaista työttömyyspäivärahaa tai vuorottelukorvausta**. Ansiosidonnainen päiväraha on yleensä merkittävästi peruspäivärahaa parempi.

Palkansaajakassan työttömyysetuuteen ovat oikeutettuja vain palkkatyöntekijänä työskentelevät. Myös TyEL-vakuutettu henkilö voidaan tietyissä tilanteissa katsoa työttömyysturvassa yrittäjäksi. Jos sinulla, puolisollasi tai perheelläsi on omistuksia yrityksessä, jossa työskentelet, varmista asia työttömyyskassasta.

Terveydenhuoltoalan työttömyyskassa:

p. (09) 5422 7300
- www.tehytk.fi

Päätoimisesti yrittäjinä tai ammatinharjoittajina toimivien on haettava itse jäsenyyttä yrittäjäkassasta. Yrittäjien työttömyyskassan maksut perustuvat yrittäjätuloon, eivätkä ne sisälly liiton jäsenmaksuun.

Mikäli siirryt palkansaajasta yrittäjäksi, on tärkeää muistaa tehdä kassanvaihdos. Työttömyysturvasi säilyy katkotta, mikäli hoidat vaihdon palkansaajakassasta yrittäjäkassaan kolmen kuukauden kuluessa yrittäjätoiminnan alkamisesta (kuitenkin kuukauden sisällä palkansaajakassasta eroamisen jälkeen).

Lisätietoja saat ottamalla yhteyttä suoraan Suomen Yrittäjien Työttömyyskassaan.

Yrittäjäkassa

p. (09) 622 4830
- www.yrittajakassa.fi
- neuvonta@yrittajakassa.fi

Ansiosidonnainen päiväraha on yleensä merkittävästi peruspäivärahaa parempi!

Oikeusturvasi karttuu jäsenyysvuosien mukaan

Suomen Fysioterapeuttien varsinaiseen jäsenyyteen kuuluu **oikeusturva, joka suojaa työelämän eri tilanteissa**. Oikeusturva sisältää sekä työ- ja toimeksiantosuhteisiin liittyvän ennakoivan neuvonnan että mahdollisiin riita-asioihin liittyvien kustannusten korvaamisen. Toimeksiantosuhteilla tarkoitetaan esimerkiksi työskentelyä itsenäisenä ammatinharjoittajana toisen lukuun (ns. alihankinta).

Oikeusturvaetu astui voimaan 1.3.2022 ja korvasi aikaisemman oikeusturvavakuutuksen. Muutoksen myötä jäsenen oikeusturva vahvistui, kun omavastuuosuus pieneni ja maksimikorvaussumma kasvoi.

Oikeusturva paranee joka vuosi, kun jäsenyytesi jatkuu katkoksitta. Riita-asioiden hoitamiseen liittyvien asianajo- ja oikeudenkäyntikulujen maksimikorvaussumma kasvaa ja kustannusten omavastuuosuus pienenee jäsenyysvuosien lisääntyessä. Mitä pidempään olet jäsenenä, sitä suurempi on kustannusten maksimikorvaussumma ja sitä pienempi on omavastuuosuus. Jäsenedun kehittymisen näet oheisesta kuvasta.

► suomenfysioterapeutit.fi/oikeusturva

Pitkäaikainen jäsenyys palkitaan!

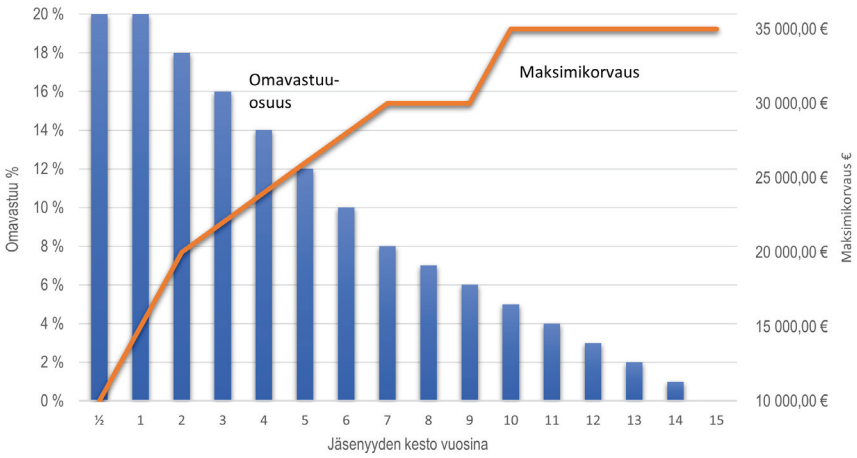

Vakuutusturva

Hymyile, olet Turvassa.

turva vakuutusyhtiö

Suomen Fysioterapeutit on vakuuttanut jäsenensä Turvassa. Liitto on ottanut varsinaisille jäsenilleen kaikki lakisääteiset vakuutukset, joita yrityksellä on oltava, eli **ammatillisen vastuuvakuutuksen ja** (*, **potilasvakuutuksen** (**. Lisäksi järjestötehtävissä on voimassa **järjestövakuutus**. Järjestövakuutus on voimassa liiton ja sen jäsenyhdistysten virallisissa tapahtumissa koko jäsenistöllä.

Lisätietoja:
Turvan asiakaspalvelu p. 010 19 5110, asiakaspalvelu@turva.fi tai chat-palvelu, johon pääset sekä mobiilisovellus TaskuTurvan että Turvan verkkosivujen kautta.

► turva.fi/suomenfysioterapeutit

Henkilökohtaiset edut

Turva tarjoaa Suomen Fysioterapeuttien jäsenille monia jäsenetuja – täyden kympin jäsenalennukset vakuutusmaksuista sekä ammattiliiton jäsenelle räätälöityjä vakuutustuotteita.

Täyden kympin alennukset ja räätälöidyt vakuutukset

Suomen Fysioterapeuttien jäsenenä saat Turvan vapaaehtoisiin, jatkuviin vakuutuksiin 10 % jäsenalennuksen. Kun otat kotivakuutuksen lisäksi vähintään yhden tai useamman muun vakuutuksen Turvasta, saat lisäksi 10 % omistaja-alennuksen!

Jos sinulla on vain yksi vakuutus Turvassa, saat omistaja-alennuksen kahden vuoden asiakkuuden jälkeen. Huomioithan, että edellä mainitut alennukset eivät koske liikennevakuutusta tai henkivakuutusta.

Liittokasko on liittojen jäsenille räätälöity autovakuutus, jossa on enemmän ominaisuuksia kuin missään muussa Turvan kaskotuotteessa. Liittokaskon erikoisuutena on ainutlaatuinen bonusetu – bonuksesi eivät laske, vaikka vahinko sattuisikin, jos olet ajanut kolme vuotta ilman vahinkoja. Vakuutus on tarkoitettu yksityiskäyttöisille henkilö- ja pakettiautoille.

► turva.fi/autovakuutus

Turvassa-henkivakuutus on uusi ja erityisesti ammattiliiton jäsenelle edullinen henkivakuutus. Henkivakuutus ei varsinaisesti hyödytä sinua vaan heitä, jotka ovat sinulle kaikista rakkaimpia. Henkivakuutuksen avulla autat perhettäsi pärjäämään taloudellisesti, jos jonain päivänä äkillisesti menehdyt.

► turva.fi/henkivakuutus

*) *Yrittäjäjäsenten osalta vakuutettuja ovat itsenäiset ammatinharjoittajat (myös sivutoimiset), joiden palveluksessa ei ole työntekijöitä. Tämä toiminta voi tapahtua myös yritysmuodossa silloin, kun jäsen yksin omistaa kyseisen yrityksen.*

**) *Vakuutettuina ovat itsenäisinä yrittäjinä toimivat liiton jäsenet sekä näiden ohjauksessa olevat opiskelijat riippumatta siitä, onko opiskelija liiton jäsen vai ei. Vakuutettuina eivät ole avustajat eivätkä työntekijät. Vakuutettuina eivät ole opiskelijajäsenet, paitsi edellä kerrotuin tavoin vakuutetun ohjauksessa ollessaan.*

TaskuTurva – vakuutusturva aina mukanasi

TaskuTurva on mobiilisovellus Turvan asiakkaille ja ammattiliittojen jäsenille. Sieltä näet oman ja ammattiliittosi tarjoaman vakuutusturvan, kunhan vain kirjautuessasi sovellukseen vahvistat Suomen Fysioterapeuttien jäsenyyden. TaskuTurvasta löydät myös vakuutuskorttisi - niiden avulla saat parhaan hyödyn vakuutuksistasi!

Turva käden ulottuvilla:

- katso ohjeet vahinkotilanteessa
- hae korvausta
- pysy kärryillä vakuutuslaskuista
- viestittele kanssamme turvallisesti
- chattaa ja kysy meiltä neuvoa.

Lataa TaskuTurva puhelimesi sovelluskaupasta.

Lue lisää:

► turva.fi/taskuturva

Maksuaikaetu työttömälle

Mikäli työttömyys kohtaa, Turva joustaa vakuutusmaksuissa. Ammattiliittoon kuuluva työtön asiakas saa Turvasta pyydettäessä kuuden viikon korottoman lisämaksuajan. Tarvittaessa jäsen voi olla yhteydessä verkkopalvelun tai chatin kautta Turvan asiakaspalveluun tai soittaa asiakaspalvelunumeroon 01019 5110.

KALEVA
VAKAUTTA YLI ELÄMÄN

Henki- ja tapaturmavakuutukset jäsenhintaan

Suomen edullisin **Primus-henkivakuutus** sinulle ja puolisollesi, jäsenalennus 61,7 %.

Kattavat **Primus-tapaturmavakuutukset itsellesi ja puolisollesi** jopa 50 % edullisemmin. Valitse tarpeesi mukaan turvat tapaturman aiheuttaman lyhytaikaisen työkyvyttömyyden, kuoleman, pysyvän haitan tai hoitokulujen varalle.

Lapsen tapaturmavakuutus ilman omavastuuta noin 2-3 euroa kuukaudessa – voimassa aina ja kaikkialla. Vakuutus on voimassa myös kilpaurheilussa 18-vuotiaaksi saakka.

Lisäksi saat kaikkiin uusiin Primus-vakuutuksiin veloituksettomana lisäetuna 2 000 euron **Selviytymisturvan**.

Laske jäsenhinta osoitteessa:

► kalevavakuutus.fi

Kannustusta ansioituneille

Liitto jakaa vuosittain erilaisia **apurahoja, stipendejä ja nimikkeitä.** Apurahoja myönnetään liiton jäsenille ja jäsenistä koostuville tutkimus- tai hanketyöryhmille fysioterapian tutkimukseen ja kehittämishankkeisiin.

Fysioterapian kehittämisestä ja tunnetuksi tekemisestä palkitaan vuosittain **jäsenyhdistysten kannustusrahalla**. Yhdistykset asettavat ehdokkaat ja tekevät myös valinnan.

Vuonna 2022 jäsenyhdistysten kannustusraha myönnettiin **Uudenmaan Fysioterapeutit ry**:n esityksestä **Laakson sairaalan fysioterapeuteille**.

He ovat joutuneet koko koronaepidemian ajan työskentelemään valtavan paineen alla ja sietämään päivittäistä epävarmuutta. Vahva työyhteisö ja mielikuvituksellisen ratkaisut poikkeusolojen kuntoutuksessa ovat auttaneet jaksamaan yli vaikeiden aikojen.

TEMPUR

Vuoden Fysioterapeutti 2022
Marko Grönholm

Vuoden Fysioterapeutti

Vuoden Fysioterapeutti on **fysioterapia-alan esikuva, innovatiivinen toimija ja tunnustettu vaikuttaja.**

Vuoden Fysioterapeutiksi on valittu vuodesta 2008 alkaen Suomen Fysioterapeuttien jäsen, joka toimii esimerkillisesti fysioterapian hyväksi alueellisesti tai valtakunnallisesti.

Valinta tehdään yhteistyössä Tempur Sealy Suomi Oy:n kanssa. Valituksi tullut saa mm. 2000 € arvoisen Tempur-stipendin.

Ammattilaisten oma lehti!

Fysioterapia-lehti on Suomen Fysioterapeuttien julkaisema, ainoa Suomessa ilmestyvä fysioterapia-alan ammattilehti. Se on siis räätälöity juuri sinulle. Lehti tarjoaa eri tehtävissä toimiville ammattilaisille ajankohtaista ja luotettavaa ammatillista tietoa. Saat sen **automaattisesti, jäsenmaksuusi sisältyen, 7 kertaa vuodessa**.

Fysioterapia-lehti paitsi tukee fysioterapeuttien ammattitaitoa, myös vahvistaa moniammatillisessa työssä tarvittavaa omaa ammatti-identiteettiä. Keskeisiä aiheita ovat alan uusin tutkimustieto, kuntoutus, liikunta, terveydenhuolto ja sairauksien ennaltaehkäisy. Myös ammattilaisen oma ääni kuuluu lehdessä monin eri tavoin.

Voit lukea lehteä sekä paperisena että sähköisenä. Jäsenenä saat käyttöösi myös sähköisen arkiston, jossa voit selata lehden numeroita kolme vuotta taaksepäin.

Liikunta & tiede

Liiton jäsenet voivat tilata Liikunta & Tiede -lehden vuosikerran jäsenetuhintaan **25 € / viisi numeroa** (vuosikertatilaus). Liikunta & Tiede on Liikuntatieteellisen Seuran julkaisema aikakauslehti liikuntatieteiden tuloksista, liikuntakulttuurista ja -politiikasta.

Tilaukset:

► toimisto@suomenfysioterapeutit.fi

Niveltieto

Liiton jäsenet voivat tilata Niveltieto-lehden vuosikerran jäsenetuhintaan **29 € / neljä lehteä**.

Niveltieto on Suomen ainoa nivelsairauksiin, etenkin nivelrikkoon, keskittynyt julkaisu. Lehti käsittelee nivelsairauksien koko kirjon niiden ennaltaehkäisystä tekoniveliin. Artikkeleiden kirjoittajina toimivat alan kotimaiset huiput tutkijoista professoreihin, joten Niveltiedon lukemisesta hyötyvät sekä potilaat että alan ammattilaiset.

Tilaukset:

► www.niveltieto.net/

VK-KUSTANNUS

SUOMEN FYSIOTERAPEUTTIEN JÄSENETU

VK-KUSTANNUS tarjoaa Suomen Fysioterapeutit ry:n jäsenille kaikista ilmestyneistä kirjoista -20% jäsenedun

(OPISKELIJAJÄSENILLE -25 %)

jäsenetu ei koske ennakkotilauskirjoja eikä tarjouskirjoja.

Jäsenten -20% etukoodi: FTLIITTO
Opiskelijoiden -25% koodi: FTOPISKELIJA

Tilattavissa VK-Kustannuksen verkkokaupasta

www.vk-kustannus.fi

Akavalaiset edut kootusti

Member+ on akavalaisten liittojen yhteinen jäsenetupalvelu, joka tarjoaa ajankohtaisia etu- ja akavalaisten ammattiliittojen jäsenille sekä heidän perheenjäsenilleen.

Palvelun on koonnut Akavan jäsenjärjestöjen jäsen- ja lomapalvelut - A-palvelut ry. Sen kautta ovat myös varattavissa A-palveluiden **lomamökit ympäri Suomen**.

Tutustu Member+ -jäsenetutarjontaan osoitteessa www.memberplus.fi. Rekisteröitymällä palveluun näet kaikki sinulle kuuluvat edut ja saat uutiskirjeen ajankohtaisista etutarjouksista.

Rekisteröidy ja tutustu:

- www.memberplus.fi

Tutustu valtavaan määrään etuja osoitteessa memberplus.fi!

Rekisteröityessäsi valitse liitoksi Kuntoutusalan Asiantuntijat ry. Tämän jälkeen kirjaudut aina sisään klikkaamalla KA:n logoa.

LymphaTouch lääkinnällinen hoitolaite

LYMPHATOUCH®
Therapeutic Excellence
FOR FASTER RECOVERY

LymphaTouch Oy on suomalainen terveysteknologiayritys, joka valmistaa **LymphaTouch®** -nimistä lääkinnällistä hoitolaitetta. Laitetta käytetään monipuolisesti kuntoutuksen eri osa-alueilla. LymphaTouch® -laitteita on laajamittaisesti käytössä terveydenhuollon ammattilaisilla Suomessa ja ulkomailla. LymphaTouch® -laite on suunniteltu nopeuttamaan ja tehostamaan kuntoutusta.

Laitteen toiminta perustuu alipaineen ja korkeataajuusvärinän vaikutuksiin kudoksissa. Alipainehoito on monipuolinen hoitotapa ja se auttaa kudosta palautumaan esimerkiksi leikkauksen jälkeisessä turvotuksessa, urheiluvammoissa ja lymfakierron häiriöissä. Hoidolla voidaan myös lievittää kipua, edistää nivelten liikkuvuutta sekä hoitaa arpikudosta. Tämän lisäksi alipainehoitoa voidaan yhdistää muihin hoitomuotoihin eri potilasryhmissä.

Suomen Fysioterapeuttien jäsenet saavat **5 % alennuksen LymphaTouch-laitteen ostohinnasta.**

Alennuskoodi: FT5

► **www.lymphatouch.com**

Jäsenenä saat alennuksia arjen hankinnoista!

Kir-Fix Oy

Kir-Fix Oy tuo uusia työkaluja sinulle, joka kohtaat päivittäisessä työssäsi asiakkaita, joiden liikuntakyky on väliaikaisesti alentunut.

Kir-Fixillä on yli 30 vuoden kokemus ortopedisista apuvälineistä, joiden avulla voidaan lievittää kipua, ohjata liikettä tai tukea asentohoidossa. Tavoitteena on varmistaa henkilön turvallinen kuntoutuminen, seuran ja mahdollisuus nauttia liikkumisesta oman kuntonsa mukaisesti.

Kir-Fix tarjoaa henkilökohtaista palvelua ja koulutusta, jotta käytössäsi olisivat aina uusimmat ja turvallisimmat tuet sekä apuvälineet parhaita terveydenhuollon tarvike- ja laitevalmistajilta.

Suomen Fysioterapeuttien jäsenenä saat **15 % alennuksen kaikista verkkokaupan tuotteista** kuponkikoodilla *SFRY2023*.

Verkkokauppa:
► www.kir-fix.fi

Danske Bank

► **Aina edullinen asuntolaina**

Sinulle sopiva asuntolaina antaa avaimet taloudelliseen mielenrauhaan. Hyödynnä liiton jäsenenä tuntuvat etusi asuntolainaan ja tutustu myös muihin Danske Bankin tarjoamiin jäsenetuihin.

► **Uutta! Etuja lakineuvontaan ja -palveluihin!**

Muistathan, että liiton jäsenenä saat Danske Bankista etuja myös muun muassa asuntolainaan ja sijoittamiseen. Hyödynnä siis jäsenetusi ja laita samalla oikeudelliset asiasi kuntoon!

Lisätietoja: www.danskebank.fi/akava

Step2Fit

Askel parempaan fysioterapiaan

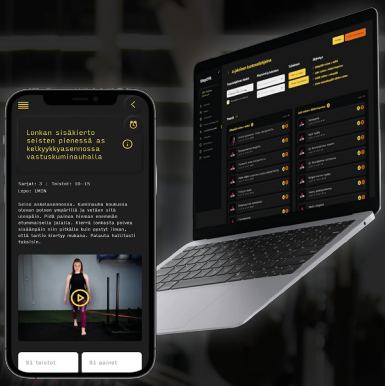

Step2Fit on moderni, tehokas ja asiakasystävällinen työkalu hyvinvointialan ammattilaisille. Sen avulla rakennat asiakkaallesi yksilöllisen harjoitusohjelman ja seuraat harjoittelun edistymistä sekä pidät yhteyttä asiakkaaseesi suojatussa ympäristössä.

Mikäli tarjoat asiakkaallesi ravintovalmennusta, luot työkalun avulla helposti ja nopeasti myös monipuoliset ravinto-ohjelmat. Sovelluksen alustalta löydät Finelin tietokannan, jonka avulla laadit herkullisia reseptejä asiakkaidesi käyttöön.

Step2Fit-työkalun avulla hallinnoit asiakkaasi fysioterapiaprosessia yhdessä paikassa, teet työstäsi tehokkaampaa ja fysioterapiasta asiakasystävällisempää. Parannat ja tehostat myös koko yrityksesi tiimin toimintaa työkalumme avulla. Ota askel parempaan fysioterapiaan!

Suomen lisäksi työkalu on käännetty englanniksi, ruotsiksi ja norjaksi. Työkalumme käyttäjiä löytyy tällä hetkellä Suomesta, Ruotsista ja Norjasta.

Suomen Fysioterapeuttien jäsenenä saat työkalun käyttöösi jäsenetuhintaan ensimmäiset kolme kuukautta 4,90 €/kk ilman asiakasrajoitusta koodilla: suomenft

Lisäksi tarjoamme jokaiselle asiakkaalle koulutuksen veloituksetta.

Ensimmäisten kolmen kuukauden jälkeen saat jäsenenä pysyvän 20 % alennuksen Step2Fit-työkalusta omalla henkilökohtaisella koodillasi.

Tutustu ja tilaa: www.step2.fit

Kysy lisää: emilia@step2.fit jani@step2.fit

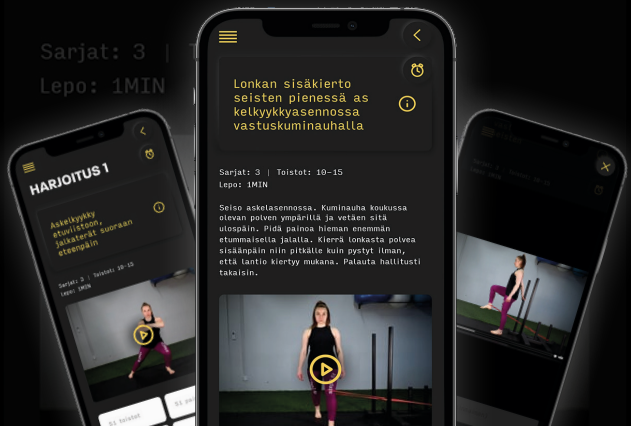

STEP2FIT

Nukkumisergonomia ja palautuminen kuntoon!

Palaudumme pääasiassa unen kautta. Hyvä nukkumisergonomia parantaa yöunta, vireyttä sekä ennaltaehkäisee ja vähentää olkapää-, niska- ja selkäkipuja. Nukkumisergonomiaan vaikutetaan ennen kaikkea tyyny- ja patjavalinnoilla.

Suomen Fysioterapeuttien jäsenenä saat Tempurin **suositushintaisista tuotteista 25 % alennuksen ja rahtivapaan toimituksen** verkkokaupasta sekä myymälöistä (Espoo Iso Omena, Espoo Ainoa, Helsinki Outlet, Helsinki Itis, Helsinki Kamppi, Hyvinkää Willa, Joensuu Kauppakatu 23a, Järvenpää Sibeliuksenkatu 18-20, Kuopio Matkus, Pori Puuvilla, Raisio Mylly, Turku Eerikinkatu 9, Vantaa Jumbo, Vantaa Tikkuri).

Alennuksen saat tunnuksella *FT2023*. Lisää se ostoskorin alennuskoodikenttään tai kerro asioidessasi myymälässä.

Verkkokauppa:

- tempurbrandstore.fi

Lisätietoja:

- valtteri.nyyssola@tempur.fi

Nordhealth Connect

Nordhealth Connect on kuntoutusalan ammattilaisille ja heidän asiakkailleen suunniteltu asiakasportaali.

Palvelun avulla kommunikoit asiakkaidesi kanssa helposti ja tietoturvallisesti mm. viestien, sähköisten lomakkeiden ja videoneuvotteluyhteyden avulla.

Asiakkaat voivat olla yhteydessä omiin ammattilaisiinsa, osallistua etä- ja verkkokuntoutukseen sekä hyödyntää monipuolisia sähköisiä sisältöjä.

Suomen Fysioterapeuttien jäsenenä ja uutena asiakkaana saat palvelun käyttäjämaksutta kahdeksi kuukaudeksi.

Etukoodi: NHSF23

Tutustu ja tilaa:

► https://health.navisec.fi

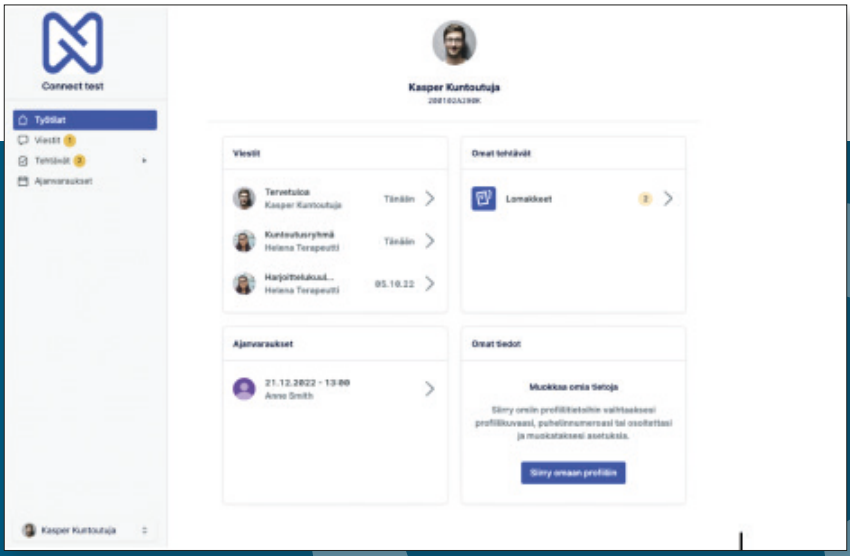

Kirjaukset Kantaan

Diarium on terapeuteille suunniteltu Kanta-arkiston sisältävä potilaskortisto- ja laskutusohjelma. Selainkäyttöistä ohjelmaa on helppo käyttää ja monipuoliset ominaisuudet vapauttavat aikaa varsinaiseen työhön. Diariumia käyttävät tuhannet terapeutit ympäri Suomea. Se soveltuu mainiosti sekä ammatinharjoittajalle että isommalle kuntoutuslaitokselle. Ohjelmaan voi tutustua maksuttomassa etäesittelyssä tai webinaarissa.

Suomen Fysioterapeuttien jäsenenä saat Diarium ohjelman ja lisäpalveluiden aloitusmaksuista 25% alennuksen.

Etukoodi: DSF23

Lue lisää:
► www.diarium.fi

Hoitokirjaukset mobiilisti

Terveydenhuollon ammattilaisten kehittämä **stemGO** on Suomen ensimmäinen toimialoittain räätälöity ja täysin mobiililaitteissa toimiva, Kanta-liitoksessa oleva hoitokirjaustyökalu.

stemGO-mobiilisovelluksen avulla voit lukea sovelluksella tehtyjä hoitokirjauksia ja tehdä uusia kirjauksia suoraan Kanta-eArkistoon.

Siirry sähköiseen hoitokirjaamiseen, ilman ylimääräisiä kustannuksia

Suomen Fysioterapeuttien jäsenenä saat sovelluksen käyttöösi jäsenetuhinnoin.

Aloitusmaksu 0 €
(normaalihinta 99 €, sis. käyttöönottokoulutuksen, Kanta-liitoksen avauksen ja NFC:n kautta tehdyn vahvan tunnistautumisen tuen)

Vastaanottokohtainen hinnoittelu: 1,50€ / kpl + alv (maksat vain käytöstä) tai **Rajaton käyttöoikeus: 24,90€ / kk** (norm. 29,90 €).

Etukoodi: fysiry

Tutustu ja tilaa:
► www.stemgo.fi

Physitrack

Physitrack on yksityisillä fysioterapiavastaanotoilla, työterveydessä, urheilussa sekä terveydenhuollon järjestelmissä ja sairaaloissa käytetty harjoituskirjasto, joka sisältää yli 7000 harjoitusvideoita ja muita hyödyllisiä toiminnallisuuksia. Saat sen nyt Suomen Fysioterapeuttien jäsenenä 20 % alennuksella.

Löydät sopivat harjoitteet ja ohjeet kuntoutuksen ammattilaisten kehittämän sisällön joukosta ja voit lähettää ne suoraan asiakkaan älypuhelimeen tai tietokoneeseen. Asiakas voi ottaa käyttöönsä maksuttoman PhysiApp-sovelluksen, jonka avulla hän voi seurata harjoitusohjelmaa ja raportoida edistymistään. Sovellus muistuttaa harjoittelusta ja pikaviestitoiminnolla asiakkaan ja terapeutin yhteydenpito sujuu helposti.

Physitrackia käyttää jo yli 80 000 terveydenhuollon ammattilaista 102 eri maassa eri potilasryhmissä.

Alennuskoodi: SFT-2021-11

Tutustu ja tilaa:

► https://www.physitrack.com/

Better Clinician Project (BCP)

Better clincian project (BCP) on fysioterapia-alan ammatillinen verkkoportaali, joka sisältää yli 400 videota.

Suomen Fysioterapeuttien jäsenet saavat 20 % alennuksen palvelun kuukausihinnasta (norm. £12/kk) tai vuosimaksusta (norm. £130).

Etukoodi: BCPSUOMEN20

Tutustu ja tilaa:

► https://www.betterclinicianproject.com

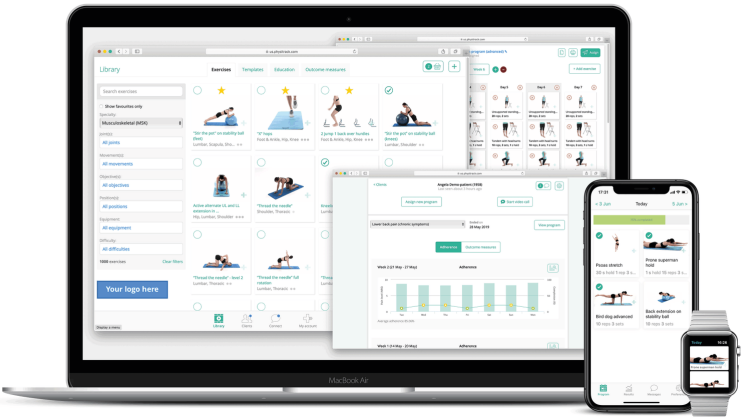

Ammattitaidon ylläpitäminen on velvollisuus

Suomen Fysioterapeutit järjestää fysioterapeutin tutkinnon suorittaneille suunnitelmallista, tarvelähtöistä, lyhyt- ja pitkäkestoista täydennyskoulutusta. Täydennyskoulutus ei ole tutkintoon johtavaa koulutusta, mutta se on tärkeää ammattitaidon ylläpitämiseksi.

Ammattitaidon ylläpitäminen ja kehittäminen sisältyvät terveydenhuollon ammattihenkilöitä koskevan lain edellyttämiin oikeuksiin ja velvollisuuksiin.

Jo paikkansa vakiinnuttaneita laajempia koulutuskokonaisuuksiamme ovat mm. Back to basics, Kipufysioterapian koulutuskokonaisuus. Uutena käynnistyi vuoden 2023 alusta 10 opintopisteen koulutus neurologisesta fysioterapiasta (ks. seuraava sivu).

Tärkeä osa tarjontaamme ovat myös lyhyet infowebinaarit yhteiskunnallisista teemoista, kuten työehdoista ja palkkauksesta.

► suomenfysioterapeutit.tapahtumiin.fi

YouTube

★ Infowebinaarit
★ Videopodcastit
★ Maksuttomat tallenteet

Hyötyä ja viihdettä.
Ota kanava tilaukseen!
www.youtube.com/@fysioterapeutit

tjs Opintokeskus

TJS-opintokeskus on Akavan ja STTK:n yhteinen koulutus- ja palveluorganisaatio, joka tukee toimihenkilöiden osaamisen kehittämistä. TJS tarjoaa liitoille, yhdistyksille ja niiden jäsenistölle koulutus-, kulttuuri- ja kehittämispalveluita. Koulutustarjonnasta löydät seminaareja ja kursseja yhdistystoimintaan, ammatilliseen kehittymiseen ja työssäjaksamiseen liittyen. Lisäksi tarjolla on useita maksuttomia seminaareja liittyen työelämän kehittämiseen.

Tutustu koulutustarjontaan osoitteessa:
► www.tjs-opintokeskus.fi

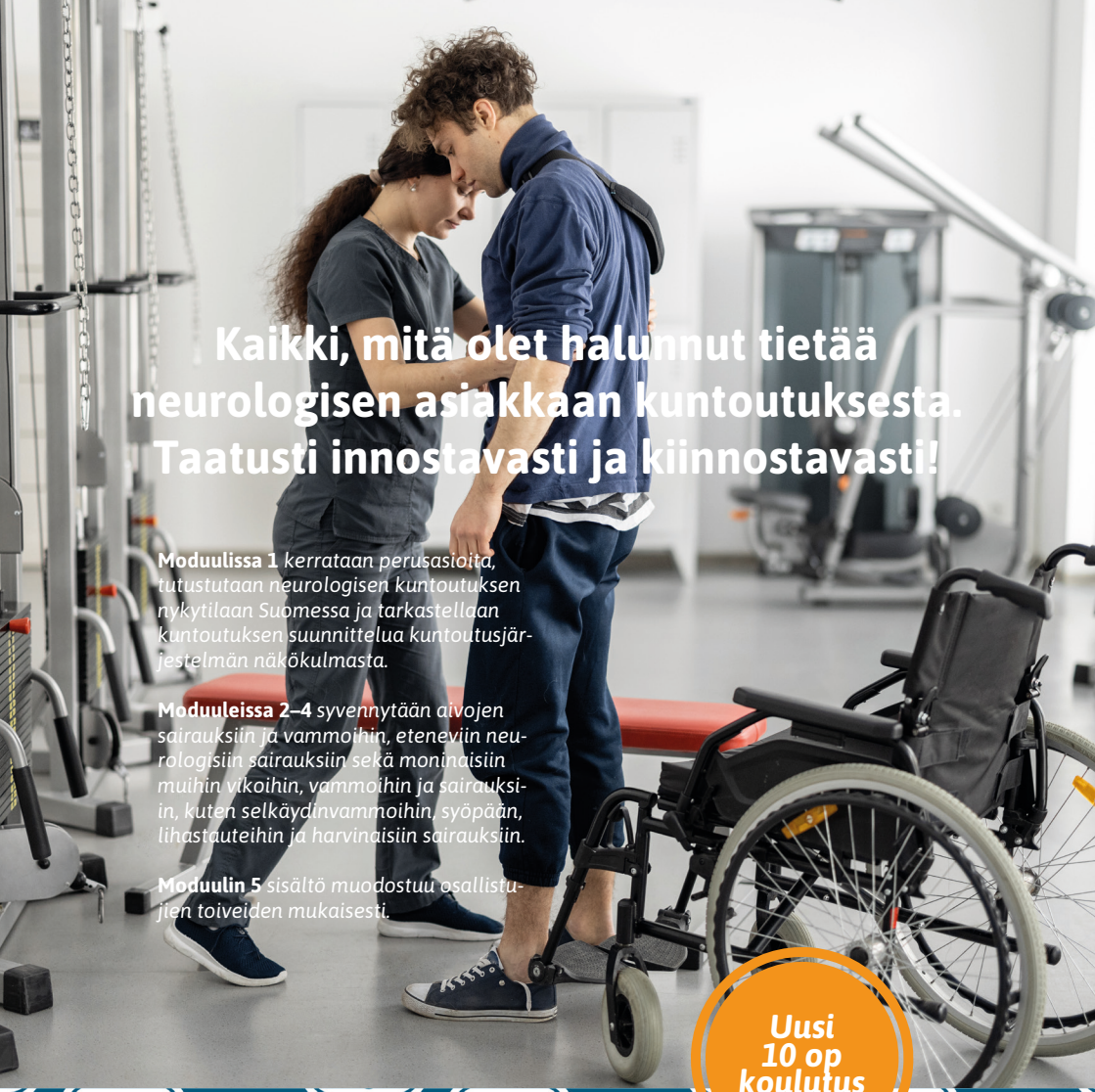

Kaikki, mitä olet halunnut tietää neurologisen asiakkaan kuntoutuksesta. Taatusti innostavasti ja kiinnostavasti!

Moduulissa 1 *kerrataan perusasioita, tutustutaan neurologisen kuntoutuksen nykytilaan Suomessa ja tarkastellaan kuntoutuksen suunnittelua kuntoutusjärjestelmän näkökulmasta.*

Moduuleissa 2–4 *syvennytään aivojen sairauksiin ja vammoihin, eteneviin neurologisiin sairauksiin sekä moninaisiin muihin vikoihin, vammoihin ja sairauksiin, kuten selkäydinvammoihin, syöpään, lihastauteihin ja harvinaisiin sairauksiin.*

Moduulin 5 *sisältö muodostuu osallistujien toiveiden mukaisesti.*

Uusi 10 op koulutus

Neurologinen kuntoutus – missä mennään?

» www.suomenfysioterapeutit.fi/neurologia2023

Merkki jäsenyydestä

Suomen Fysioterapeuttien jäsenmerkin suunnitteli arkkitehti **Jouko Heikkinen** ollessaan 50-luvulla poliopotilaana kuntoutumassa Invalidisäätiöllä. Hän antoi merkkiluonnokselleen nimen **"Elämän puu"**. Merkin pintana on puun läpileikkaus ja sen sydämessä terveydenhuollon risti, joka sekin symboloi elämää.

Johtokunnan ohjeet vuonna 1957 uudesta jäsenmerkistä kuuluivat:

> "Merkin hinta on 700 mk. Ainoastaan Suomen Lääkintävoimistelijain Yhdistyksen jäsen on oikeutettu kantamaan ko. merkkiä vasemmassa rintapielessään työpuvussaan - sekä muun asun yhteydessä yhdistyksen virallisissa edustustehtävissä tai alan kokouksissa tai kongresseissa. Erotessaan yhdistyksestä jäsenmerkin haltija on velvollinen luovuttamaan sen takaisin siitä maksamastaan hinnasta. Kadottaessaan merkin on haltijan tehtävä siitä kirjallinen ilmoitus johtokunnalle."

Näin vielä nykyäänkin noudatettava perinne luotiin.

Merkin voi tilata 10 € hintaan liiton toimistosta
p. 0207 199 590, toimisto@suomenfysioterapeutit.fi.

Tilaa omasi liiton toimistolta!

Fysioterapian historiateos julkaistaan 23.3.2023!

Laura Puron kirjoittama teos käy läpi ammatin ja ammattiliiton vaiheikasta historiaa Suomessa. Teos jaetaan painettuna kirjana Fysioterapian Juhlagaalassa. Se tulee myös liiton verkkosivujen kautta vapaasti kaikkien saataville sekä pdf-muodossa että podcasteina.

SUOMEN
Fysioterapeutit
80 vuotta

Ota yhteyttä!

Me pidämme huolta sinusta,
jotta sinä voisit pitää huolta muista.

Suomen Fysioterapeutit - Finlands Fysioterapeuter ry

Rautatieläisenkatu 6 B, 00520 Helsinki (käyntiosoite: Kellosilta 7), p. 0207 199 590
► toimisto@suomenfysioterapeutit.fi
► www.suomenfysioterapeutit.fi

Työelämään ja ammatillisiin asioihin liittyvät yhteydenotot:
► edunvalvonta@suomenfysioterapeutit.fi

Puheenjohtaja Tiina Mäkinen p. 0207 199 592 | ► puheenjohtaja@suomenfysioterapeutit.fi

Jäsenpalvelu

Merja Kulju
p. 0207 199 590
► merja.kulju@suomenfysioterapeutit.fi

Anne Lindberg
p. 0207 199 594
► anne.lindberg@suomenfysioterapeutit.fi

Jäsenyys ja opiskelijatyö

Mauri Katajisto
p. 0400 955 626
► mauri.katajisto@suomenfysioterapeutit.fi

Viestintä ja lehti

Krista Alm
p. 0207 199 591
► krista.alm@suomenfysioterapeutit.fi

Työsuhdeasiat

Katri Partanen *(julkinen sektori)*
p. 0207 199 596
► katri.partanen@suomenfysioterapeutit.fi

Emmi Kivistö *(yksityinen sektori)*
p. 045 7884 3359
► emmi.kivisto@suomenfysioterapeutit.fi

Yrittäjyys

Jarmo Mäkelä
p. 0207 199 597
► jarmo.makela@suomenfysioterapeutit.fi

Koulutus, tutkimus ja terveyspolitiikka

Juho Korpi
p. 0400 166 506
► juho.korpi@suomenfysioterapeutit.fi